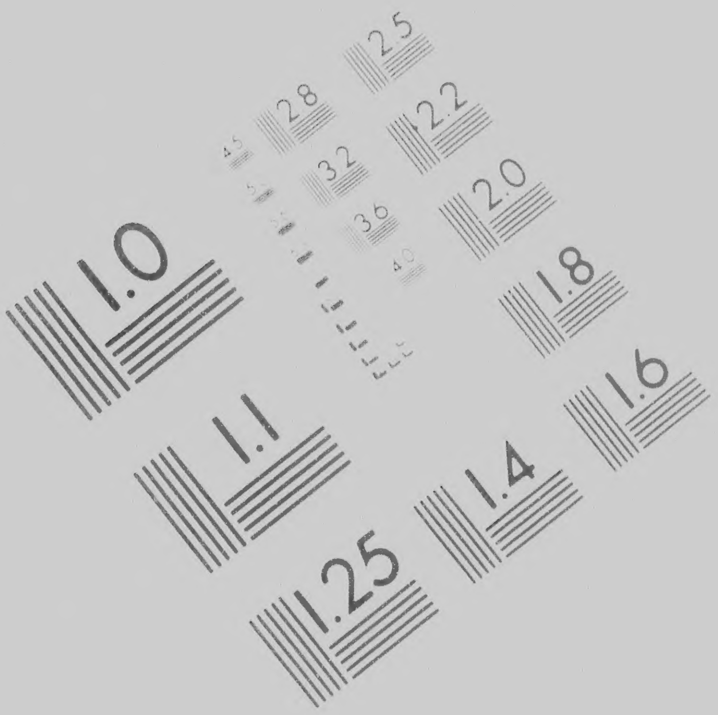

IMA
TES

AGE EVALUATION
ST TARGET (MT-3)

CMH
on de
ches.

and Bibliographic Notes/Notes techniques et bibliographiques

obtain the best
ng. Features of this
ically unique,
ages in the
nificantly change
e checked below.

minated/
u pelliculée

sque

couleur

an blue or black)/
e que bleue ou noire)

istrations/
s en couleur

/
ents

L'Institut a microfilmé le meilleur exemplaire qu'il lui a été possible de se procurer. Les détails de cet exemplaire qui sont peut-être uniques du point de vue bibliographique, qui peuvent modifier une image reproduite, ou qui peuvent exiger une modification dans la méthode normale de filmage sont indiqués ci-dessous.

- [ ] Coloured pages/
  Pages de couleur
- [ ] Pages damaged/
  Pages endommagées
- [ ] Pages restored and/or laminated/
  Pages restaurées et/ou pelliculées
- [x] Pages discoloured, stained or foxed/
  Pages décolorées, tachetées ou piquées
- [ ] Pages detached/
  Pages détachées
- [ ] Showthrough/
  Transparence
- [ ] Quality of print varies/
  Qualité inégale de l'impression
- [ ] Includes supplementary material/
  Comprend du matériel supplémentaire

The copy filmed here has been reproduced thanks to the generosity of:

Library of Congress
Photoduplication Service

The images appearing here are the best quality possible considering the condition and legibility of the original copy and in keeping with the filming contract specifications.

Original copies in printed paper covers are filmed beginning with the front cover and ending on the last page with a printed or illustrated impression, or the back cover when appropriate. All other original copies are filmed beginning on the first page with a printed or illustrated impression, and ending on the last page with a printed or illustrated impression.

Maps, plates, charts, etc., may be filmed at different reduction ratios. Those too large to be entirely included in one exposure are filmed beginning in the upper left hand corner, left to right and top to bottom, as many frames as

L'exem
généro

Les im
plus gı
de la n
confor
filmag

Les ex
papier
par le
dernièr
d'impr
plat, s
origina
premiè
d'impr
la dern
emprei

Les ca
filmés
Lorsqu
reprod
de l'an

nplaire filmé fut reproduit grâce à la
osité de:

Library of Congress
Photoduplication Service

nages suivantes ont été reproduites avec le
rand soin, compte tenu de la condition et
netteté de l'exemplaire filmé, et en
rmité avec les conditions du contrat de
ge.

xemplaires originaux dont la couverture en
est imprimée sont filmés en commençant
premier plat et en terminant soit par la
re page qui comporte une empreinte
ression ou d'illustration, soit par le second
elon le cas. Tous les autres exemplaires
aux sont filmés en commençant par la
ère page qui comporte une empreinte
ression ou d'illustration et en terminant par
nière page qui comporte une telle
inte.

rtes, planches, tableaux, etc., peuvent être
à des taux de réduction différents.
ue le document est trop grand pour être
luit en un seul cliché, il est filmé à partir
ngle supérieur gauche, de gauche à droite,

I.052
6 INCHES

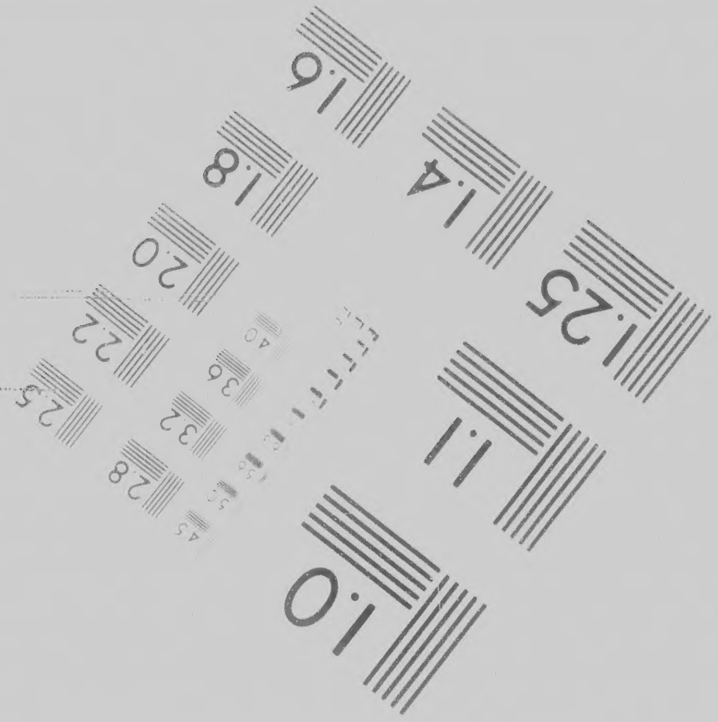

Photog
Scie
Corpo

2.2

1.1

2.0

1.8

1.25 1.4 1.6

6″

graphic
ences
oration

23 WEST MAIN STREET
WEBSTER, N.Y. 14580
(716) 872-4503

Canadian Institute for Historical Microreproductions / Institut canadien de micror

© 198

preproductions historiques

36

Coloured ink (i.e. other tha
Encre de couleur (i.e. autre

Coloured plates and/or illus
Planches et/ou illustrations

Bound with other material/
Relié avec d'autres docume

Tight binding may cause sh
along interior margin/
La reliure serrée peut cause
distorsion le long de la mar

Blank leaves added during
appear within the text. Whe
have been omitted from film
Il se peut que certaines pag
lors d'une restauration appa
mais, lorsque cela était pos
pas été filmées.

Additional comments:/
Commentaires supplémenta

This item is filmed at the reductio
Ce document est filmé au taux de

10X		14X	
	12X		16X

an blue or black)/
e que bleue ou noire)

strations/
s en couleur

/
ents

hadows or distortion

er de l'ombre ou de la
rge intérieure

restoration may
enever possible, these
ming/
ges blanches ajoutées
araissent dans le texte,
ssible, ces pages n'ont

Showthrough/
Transparence

Quality of print varies/
Qualité inégale de l'impression

Includes supplementary material/
Comprend du matériel supplémentaire

Only edition available/
Seule édition disponible

Pages wholly or partially obscured by errata slips, tissues, etc., have been refilmed to ensure the best possible image/
Les pages totalement ou partiellement obscurcies par un feuillet d'errata, une pelure etc., ont été filmées à nouveau de facon à obtenir la meilleure image possible

CIHM no. 60391
aires

on ratio checked below/
e réduction indiqué ci-dessous.

18X 22X 26X 30X

X 20X 24X 28X 32X

Maps, plates, charts, etc., may be filmed at different reduction ratios. Those too large to be entirely included in one exposure are filmed beginning in the upper left hand corner, left to right and top to bottom, as many frames as required. The following diagrams illustrate the method:

Les car
filmés
Lorsqu
reprodu
de l'an
et de h
d'imag
illustre

1	2	3

1	2	
4	5	

rtes, planches, tableaux, etc., peuvent être à des taux de réduction différents. ue le document est trop grand pour être luit en un seul cliché, il est filmé à partir gle supérieur gauche, de gauche à droite, haut en bas, en prenant le nombre ges nécessaire. Les diagrammes suivants ent la méthode.

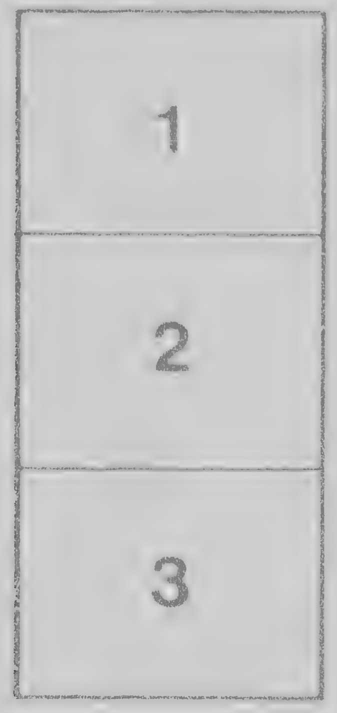

[redacted]

[redacted]

[redacted]

[redacted]

[redacted]

the Crown of Great Britain

250.T.

on the
to